

**ÉRETTSÉGI VIZSGA • 2015. május 15.**

# **BELÜGYI RENDÉSZETI ISMERETEK**

## **KÖZÉPSZINTŰ ÍRÁSBELI VIZSGA**

**2015. május 15. 14:00**

Az írásbeli vizsga időtartama: 120 perc

Pótlapok száma	
Tisztázati	
Piszkozati	

**EMBERI ERŐFORRÁSOK  
MINISZTERIUMA**

## Fontos tudnivalók

Válaszai legyenek lényegre törők, ne lépje túl a rendelkezésére álló helyet!

Törekedjék egyértelműsége mind a válaszok, mind a javítások esetében.

Kérjük, kék színű tollat használjon!

### A feladatok megoldásakor tartsa szem előtt az alábbi javaslatokat:

- Olvassa el figyelmesen a feladatokat!
- Kövesse pontosan az utasításokat!
- Válaszait alapos mérlegelés után, lehetőleg javítás nélkül írja le! Ha mégis javítani szándékozik, kérjük a rossz megoldást egy vonallal húzza át, és írja be a jó választ! A nem egyértelmű javításokat nem fogadjuk el!

**A szöveges, kifejtendő feladatok** kidolgozásakor javasoljuk, hogy a megadott szempontok sorrendjében fogalmazza meg a válaszát. Ügyeljen a szakkifejezések használatára, fogalmazzon szabatosan, nyelviileg helyesen, figyeljen a helyesírásra is!

### A szöveges kifejtendő feladatok javításakor figyelembe vesszük

- a feladat megértését, a helyes feladatmegoldást,
- szaknyelv alkalmazását,
- logikus felépítést,
- megszerkesztettséget, nyelvhelyességet.

**Eredményes munkát kívánunk!**

**I. Egyszerű, rövid választ igénylő feladatok**

1. Írja a pontozott vonalra az alá-fölérendeltségi viszonynak megfelelő elnevezéseket!  
(Elemenként 1 pont)

Az a rendőr, aki valamely szolgálati előjáróhoz szolgálati beosztás, külön parancs vagy utasítás alapján akár ideiglenes jelleggel is be van osztva.

.....

Az a rendőr, akinek magasabb rendfokozata van, és az alacsonyabb rendfokozatúval nem áll szolgálati előjárói viszonyban.

.....

Az a rendőr, akinek joga és kötelezettsége alárendeltjeinek a vezetése, tevékenységük irányítása és egy személyként felel az általa vezetett szervezet vagy szervezeti egység tevékenységének egészéért.

.....

3 pont	
--------	--

2. A térképek méretarány szerinti megnevezése után írja le a pontozott vonalra a hozzátartozó arányszám betűjelét, valamint a térképi jellemzők odaillő sorszámát!  
(Elemenként 1 pont)

Kis méretarányú térképek: .....

Közepes méretarányú térképek: .....

Nagy méretarányú térképek: .....

A 1:1500000      B 1:40000      C 1:350000

- 1) Az ilyen térképen az objektumokat, pontosan, részletesen, mérethűen ábrázolják.
- 2) Nagy területeket ábrázol kevésbé részletesen.
- 3) A terület jellemzői jól ábrázolódnak, azonban részleteit tekintve kevesebb információt nyújt.

6 pont	
--------	--

3. A táblázatban egyes rendőri intézkedések meghatározásait olvashatja. Párosítsa össze a fogalmakat és a hozzájuk tartozó meghatározásokat! Írja a számokat a betűk mellé! Ügyeljen arra, hogy eggyel több fogalmat talál a felsorolásban!  
(Elemenként 1 pont)

A	Bűncselekmény elkövetésével megalapozottan gyanúsítható személy kézre kerítése érdekében alkalmazott intézkedés.	1	feltartóztatás
B	A rendőr a személyazonosságának igazolásának megtagadása, felvilágosítást kérés esetén, az intézkedés helyszínének elhagyásában korlátozza, vagy a további intézkedés megtételéig a helyszín elhagyásában megakadályozza a személyt.	2	ruházátátvizsgálás
C	Olyan összehangolt és koncentrált rendőri szolgálati tevékenység, amelynek során a rendőrhatalóság illetékességi területét vagy annak egy részét lezárják, és az ott tartózkodókat igazoltatják.	3	elővezetés
D	Személyi szabadságot korlátozó intézkedés foganatosítása során, a támadásra vagy az önveszély okozására alkalmas tárgy elvétele végett, előzetes figyelmeztetés után alkalmazott intézkedés, amely nem történhet szeméremsértő módon.	4	előállítás
E	A rendőr a határozatban vagy végzésben megjelölt személyt az abban megjelölt helyre kíséri vagy oda útba indítja.	5	fokozott ellenőrzés
		6	személykörözés

A – .....; B – .....; C – .....; D – .....; E – .....

5 pont

4. Az alábbi felsorolásból az oda illő kifejezések beillesztésével tegye helyessé a katasztrófa fogalmát!  
(Elemenként 1 pont)

kártalanítás, veszélyhelyzet, együttműködését, egészségügyi,  
veszélyezteteti, következmények felszámolása, fenyegeti, katasztrófahelyzet,  
állami, elhárítása, politikai, okainak feltárása, egyházi, csökkenti

A .....kihirdetésére alkalmas, illetve e helyzet kihirdetését el nem érő mértékű olyan állapot vagy helyzet, amely emberek életét, egészségét, anyagi értékeiket, a lakosság alapvető ellátását, a természeti környezetet, a természeti értékeket olyan módon vagy mértékben ....., károsítja, hogy a kár megelőzése, ..... vagy a ..... meghaladja az erre rendelt szervezetek előírt együttműködési rendben történő védekezési lehetőségeit, és különleges intézkedések bevezetését, valamint az önkormányzatok és az ..... szervek folyamatos és szigorúan összehangolt ....., illetve nemzetközi segítség igénybevételét igényli.

6 pont

5. Jelölje „X” jellel, hogy a táblázatban leírt meghatározások a tanú vallomástételének melyik fajta törvényes akadályát képezik!  
(Elemenként 1 pont)

Meghatározás	Abszolút	Relatív
1. A védő arról, amiről mint védő szerzett tudomást, vagy amit a terhelttel védői minőségében közölt.		
2. A terhelt hozzátartozója.		
3. Aki magát vagy hozzátartozóját bűncselekmény elkövetésével vádolná, az ezzel kapcsolatos kérdésben.		
4. A médiatartalom-szolgáltató, valamint a vele munkaviszonyban álló személy, ha a tanúvallomásaival a számára a médiatartalom-szolgáltatói tevékenységgel összefüggésben információt átadó személy kilétét felfedné, az ezzel kapcsolatos kérdésben.		
5. Akitől a testi vagy szellemi állapota miatt nyilvánvalóan nem várható helyes vallomás.		

5 pont

6. Soroljon fel a 39/49 M tájoló fő részei közül négyet!  
(Elemenként 1 pont)

.....

.....

.....

.....

4 pont	
--------	--

7. Válaszoljon a kérdésekre a források segítségével!  
(Elemenként 1 pont)

A „A 15 és 17 év körüli elkövetők kiszökve a gyermekotthonból azzal a céllal, hogy pénzhez jussanak a kellően ki nem világított útszakaszon megtámadták az idős sérteztet és bántalmazása során elvették a pénztárcáját és karóráját, majd elmenekültek.”

B „A bevásárlóközpont biztonsági szolgálata észlelte, hogy az egyik vásárló a kabátja alá rejt kettő rúd szalámit, majd a korábban a kosarába tett árukat kifizetve ellép a kasszától. Az intézkedés során a vásárló elismerte a lopás tényét és előadta az el tulajdonított élelmiszert, amellyel a közel 9.000.-Ft-os kár megtérült. A szolgálat értesített a rendőrséget.”

- a) Nevezze meg az **A** jelű forrásban felismert jogsértő cselekményt, és írja le pontos megnevezésével a cselekmény minősítése során alkalmazandó jogszabályt!

jogsértő cselekmény: .....

alkalmazandó jogszabály száma és elnevezése: .....

- b) Írja le, hogy mely tény utal a **B** jelű forrásban arra, hogy enyhébb súlyú jogsértést kell megállapítani az elkövető terhére, egyben nevezze meg pontosan az alkalmazandó jogszabályt!

.....

.....

.....

alkalmazandó jogszabály száma és elnevezése: .....

- c) Írja le, hogy az **A** jelű forrásban olvasott elkövetők életkorának miért van jelentősége a cselekmény elbírálása során!

.....

.....

- d) Húzza alá az alábbi felsorolásból a **B** jelű forrásban olvasottak alapján, a kikerkező rendőrök milyen intézkedéseket alkalmazhatnak a jogsértés ténye miatt!

- |               |                         |
|---------------|-------------------------|
| - igazoltatás | - biztonsági intézkedés |
| - elfogás     | - ruházat átvizsgálás   |
| - feljelentés | - helyszínbiztosítás    |
| - előállítás  | - tárgykörözés          |
| - motozás     | - felvilágosítás kérés  |

9 pont	
--------	--

8. Karikázza be a nyom, mint bizonyítási eszköz fogalmának legmegfelelőbb helyes válasz betűjelét!

(Elemenként 1 pont)

- a) A nyom a nyomképző külső felépítésének, szerkezeti, funkcionális tulajdonságainak a vizsgált cselekmény eseményeivel kölcsönhatásban létrejött visszatükröződése.
- b) A nyom kizárólag a különböző eszközök, tárgyak egymáson való elmozdulása során létrejött alakbeli, felületbeli elváltozás, amely alkalmas az elkövető személyének azonosítására.
- c) A bűncselekmények nyomozása során bármilyen tény, adat, információ, amely az ismeretlen elkövető személyének felderítését szolgálja nyomnak minősül.
- d) Csak az minősül nyomnak a polgári és büntetőeljárásban, amely olyan felületbeli ábrázolódás egy tárgyon, amely szabad szemmel látható és a bírósági eljárásban felhasználható.

1 pont	
--------	--

9. Egészítse ki a fegyelmi és függőségi viszonyokra vonatkozó mondatokat az odaillő kifejezésekkel!

(Elemenként 1 pont)

- a) Az ..... az előjáró által az alárendelt részére kiadott feladatok meghatározása, amely valaminek a megtételére, végrehajtására irányul.
- b) A ..... biztosítja a fegyveres szervben belül a cselekedetek összehangolt végrehajtását, a normák és szabályok kötelező elsajátítását és teljesítését.
- c) A ..... az alaki fegyelem, az előjáró, feljebbvaló, alárendelt egymás iránti kölcsönös tiszteletének, megbecsülésének és udvariasságának megnyilvánulása.

3 pont	
--------	--

10. Kösse össze az egyes rendszámtáblákat a hozzájuk tartozó elnevezéssel! Ügyeljen arra, hogy az egyik fajtamegjelöléshez kettő rendszámtábla is tartozik!

(Elemenként 1 pont)

különleges rendszámtábla

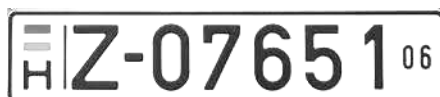

állandó, B típusú rendszámtábla

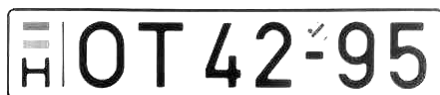

állandó, egyedileg előállított rendszámtábla

ideiglenes rendszámtábla

5 pont	
--------	--

11. Húzza alá azt a felsorolást, ahol csak zászlósi, főtishti és tábornoki rendfokozatokat talál!  
(Elemenként 1 pont)

- törzszászlós, hadnagy, százados, zászlós, alezredes, dandártábornok
- ezredes, hadnagy, százados, őrnagy, alezredes, főhadnagy, törzszászlós
- főtörzszászlós, dandártábornok, ezredes, zászlós, vezérezredes, őrnagy
- altábornagy, ezredes, hadnagy, százados, őrmester, alezredes, főhadnagy,
- törzsőrmester, vezérezredes, százados, őrnagy, törzszászlós, dandártábornok
- vezérőrnagy, őrnagy, alezredes, főtörzszászlós, altábornagy, vezérezredes

2 pont	
--------	--

12. Nevezze meg azt a két büntetési, illetve egy intézkedési fajtát, amely akár bűncselekmény, akár szabálysértés elkövetése miatt egyaránt kiszabható!  
(Elemenként 1 pont)

büntetés: .....

.....

intézkedés: .....

3 pont	
--------	--

13. Olvassa el figyelmesen az alábbi állításokat, és tegyen X jelet a megfelelő oszlopba aszerint, hogy igaz vagy hamis a megadott meghatározás!  
(Elemenként 1 pont)

Meghatározás	Igaz	Hamis
A hivatásos tűzoltó parancsnokság tűzoltási és műszaki mentési, tüzmege- előzési feladatok elvégzésére létrehozott, önálló működési területtel ren- delkező hivatásos tűzoltóság.		
Az ifjúsági tűzoltó egyesület a székhelye szerinti településen tűzoltási műszaki mentési feladatokban közreműködő egyesület.		
A létesítményi tűzoltó parancsnokság tűzoltási és műszaki mentési fel- adatok elvégzésére, gazdálkodó szervezet által létrehozott, önálló műkö- dési területtel nem rendelkező tűzoltóság;		
Az önkormányzati tűzoltó parancsnokság tűzoltási és műszaki mentési feladatok elvégzésére létrehozott, kizárólag a település területén működő önkéntes tűzoltóság.		
A katasztrófavédelmi őrs a hivatásos tűzoltóság elsődleges tűzoltási és műszaki mentési, tüzmegeelőzési feladatok elvégzésére létrehozott szer- vezeti egysége.		

5 pont

14. Válassza ki, és írja a négyzetbe annak a meghatározásnak a betűjelét, amely nem az adott fogalomhoz tartozik!  
(Elemenként 1 pont)

I. Az igazoltatás során a rendőr

- A az igazoltatott személy ruházatát, járművét átvizsgálhatja, ha a körülmények azt indokolják.
- B más személy igazolását elfogadhatja, ha az igazoltatott személy nem rendelkezik a személyazonosság igazolására alkalmas okmánnyal.
- C gondot fordít arra, hogy ne okozzon súlyosabb hátrányt, mint aminek az elhárítás-  
ár törekedett.
- D a bejegyzett és bemondott adatok valódiságát ellenőrzi.

## II. Bilincselést a rendőr

- A akár láthatóan terhes nővel szemben is alkalmazhat.
- B a kezek hátra, vagy akár a lábak egymáshoz bilincselésével is végrehajthatja.
- C kizárólag „A törvény nevében” szavak előrebocsátását követően, az eszköz alkalmazásának lehetőségére történő figyelmeztetés után végez.
- D bilincs hiányában más eszközzel is végezheti.

## III. Elővezetés elrendelése

- A az intézkedés helyszínének elhagyásában történő korlátozást, vagy a további intézkedés megtételéig a helyszín elhagyásában megakadályozást jelenti.
- B során a rendőr lehetőséget ad arra, hogy az elővezetendő személy az évszaknak megfelelően felöltözzön, pénzt, élelmét, fontos személyi használati tárgyait – a saját és mások testi épségét veszélyeztető eszközökön kívül – magához vegye, a jelenlévő hozzátartozóitól elbúcsúzzon.
- C esetén el kell állni az elővezetéstől, ha elővezetés közben az elővezetendő a kiszabott bírságot a postahivatalnál befizeti.
- D az erre felhatalmazott hatóságok határozata vagy végzése alapján kerülhet sor.

3 pont	
--------	--

**II. Szöveges, kifejtendő feladatok**

15. Mutassa be, hogy a képen látható jogellenes cselekmény észlelése esetén milyen elsődleges intézkedéseket kell teljesíteni a rendőrnek!

Összefüggő szöveget alkosson, legyen figyelemmel a feladatmegoldás szempontjaira. Válaszát maximum 350 szó terjedelemben fogalmazza meg!

*Elérhető 20 pont*

A feladat megoldásának szempontjai:

- Nevezze meg a képen látható jogsértést!
- Az alkalmazott intézkedéseket meghatározó jogszabályok.
- Az alkalmazott személyi szabadságot nem korlátozó intézkedések felsorolása és rövid bemutatása.
- A cselekmény helyének eredetiségét biztosítandó rendőri intézkedés részletszabályai.
- Az intézkedés alkalmazásának más lehetséges indokai.
- A helyszín eredetiségét biztosító intézkedések.

---

---

---

---

---

---

---

---

---

---

---

[illegible]

16. Mutassa be a szabálysértések elkövetésének észlelése során teendő rendőri intézkedéseket! Válaszában fejtse ki a figyelmeztetés alkalmazására és a helyszíni bírság kiszabására vonatkozó általános szabályokat!

Összefüggő szöveget alkosson, legyen figyelemmel a feladatmegoldás szempontjaira!  
Válaszát maximum 350 szó terjedelemben fogalmazza meg!

*Elérhető 20 pont*

A feladat megoldásának szempontjai:

- Az alkalmazott jogszabályok megnevezése.
- Az intézkedés során alkalmazható személyes szabadságot nem korlátozó rendőri intézkedések bemutatása.
- A figyelmeztetés mint szankció alkalmazásának szabályai, célja, alkalmazásának tilalmai.
- A helyszíni bírság alkalmazására vonatkozó részletszabályok.

[illegible]

	maximális pontszám	elért pontszám
<b>I. Egyszerű, rövid választ igénylő feladatok</b>		
1. feladat	3	
2. feladat	6	
3. feladat	5	
4. feladat	6	
5. feladat	5	
6. feladat	4	
7. feladat	9	
8. feladat	1	
9. feladat	3	
10. feladat	5	
11. feladat	2	
12. feladat	3	
13. feladat	5	
14. feladat	3	
<b>I. Egyszerű, rövid választ igénylő feladatok összesen</b>	<b>60</b>	
<b>II. Szöveges, kifejtendő feladatok</b>		
15. feladat	20	
16. feladat	20	
<b>II. Szöveges, kifejtendő feladatok összesen</b>	<b>40</b>	
<b>Az írásbeli vizsgarész pontszáma</b>	<b>100</b>	

javító tanár

Dátum: .....

	elért pontszám <b>egész számra kerekítve</b>	programba beírt <b>egész</b> pontszám
I. Egyszerű, rövid választ igénylő feladatok		
II. Szöveges, kifejtendő feladatok		

javító tanár

jegyző

Dátum: .....

Dátum: .....